● وزير العدل يقدم الجائزة لاحد المكرمين

● وزير العمل يشارك في التكريم

● رئيس ديوان الموظفين شارك في التكريم

● المدير العام للهيئة العامة لصندوق التقاعد كرم عددا من المتقاعدين

يوم الوفاء يتكرر في البحرين

سمو رئيس الوزراء ينيب وزير العدل لتكريم قدامى المتقاعدين بالحكومة والقطاع الخاص

وزير العدل : حق علينا إكرام اخوة لنا قدموا أعمالا جليلة للوطن

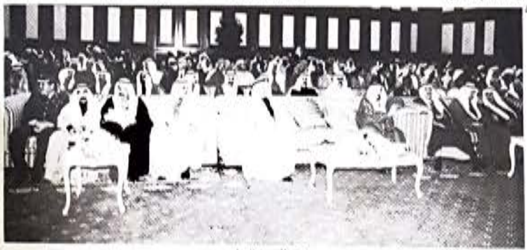

● جانب من الحضور

المكرمون : هذه اللفتة الانسانية انتشلتنا من مهاوي النسيان

٥ وزراء يشاركون في تكريم ١٥٨ متقاعدا

اللواء الشيخ ابراهيم : من الضروري إعادة النظر في رواتب المتقاعدين

كتب ـ لطفي نصر

اطلق عليه البعض يوم الوفاء، واطلق عليه البعض الاخر يوم العرفان بالجميل. وكان يوم امس هو يوم تقدير اصحاب العطاء الطويل من العاملين السابقين بالحكومة والقطاع الخاص الذين تقاعدوا منذ سنوات بعيدة. وكادت تجرفهم مهاوي النسيان السحيق وتطمر ادوارهم المعطاء للوطن والمواطنين من خلال مواقع عملهم التي قضوا بها السنوات الطوال لولا اللفتة الانسانية الكريمة من جمعية دار الحكمة بالبحث عنهم في سجلات الهيئة العامة لصندوق التقاعد والهيئة العامة للتامينات الاجتماعية والوزارات والشركات التي كانوا يعملون بها. وتمكنوا بعون الله ومساعدة اصحاب الهمم والقلوب الكبيرة من البحث عنهم والاعداد لاحتفال كبير لتكريمهم ومنحهم المكافآت التشجيعية الرمزية والميداليات التي تحمل ذكرى هذه المناسبة والشهادات التقديرية.

● احمد علي العوامي

● خليفة محمد الشاووش

● خليل ابراهيم محمد

● حسن محمد علي

● سيد حسن

● فاطمة علي

وكانت لفتة اشد كرما من لدن صاحب السمو الشيخ خليفة بن سلمان ال خليفة رئيس الوزراء الموقر عندما وافق سموه على ان يضع هذا الحفل الانساني الكبير تحت رعايته. وعندما اعطى سموه التوصيات بالاهتمام بهم واكرامهم وابراز ادوارهم في مجال العطاء للوطن.

وقد اناب سموه وزير العدل والشئون الاسلامية الشيخ عبدالله بن خالد ال خليفة الرئيس الفخري لجمعية الحكمة لرعاية هذا الاحتفال الكبير الذي اقيم صباح امس بمركز البحرين للمؤتمرات بفندق الهوليداي إن لحضور هذا الاحتفال وتولي مهمة التكريم لمن شملهم التكريم وعددهم ١٥٨ مكرما ومكرمة.

وكانت لفتة كريمة اخرى عندما حرص خمسة وزراء على حضور هذا الاحتفال الكبير والمشاركة في عملية التكريم. فاضافة الى وزير العدل حضر كل من السادة جواد سالم العريض وزير الدولة وعبدالنبي عبدالله الشعلة وزير العمل والشئون الاجتماعية وعبدالعزيز محمد الفاضل وزير التربية والتعليم والمهندس عبدالله جمعة وزير الكهرباء والماء والشيخ دعيج بن خليفة ال خليفة رئيس ديوان الموظفين ومحمد عبدالغفار العلوي المدير العام للهيئة العامة لصندوق التقاعد نائبا عن وزير المالية والاقتصاد الوطني رئيس مجلس ادارة الهيئة العامة لصندوق التقاعد التي قدمت الدعم والتمويل الاكبر لهذا الاحتفال ومكافات المكرمين وكذلك المؤسسات والشركات التي كان يعمل بها المكرمون ولكن الهيئة العامة لصندوق التقاعد تحملت اكثر من ٥٠٪ من تكاليف تمويل هذا الاحتفال الكبير.. كما شارك في الاحتفال اعضاء مجلس الشورى وكبار المسئولين بالدولة.

وقد شارك في عملية التكريم ذاتها كل من وزير العدل والشئون الاسلامية، ووزير العمل، والشيخ دعيج بن خليفة ال خليفة رئيس ديوان الموظفين والسيد محمد عبدالغفار العلوي. وشاركهم جميعا وبشكل رئيسي اللواء الشيخ ابراهيم بن محمد ال خليفة وكيل وزارة الداخلية رئيس مجلس ادارة جمعية دار الحكمة وقد كان سيادته ومعه جميع اعضاء مجلس ادارة الجمعية في استقبال السادة الوزراء والمدعوين لدى وصولهم الى مقر الاحتفال ومن بينهم السادة: سعيد السماك، ومحمد صالح عبدالرزاق، ومحمد حسن صنقور، وحسين اريان، وعلي سلطان الحمادي، وسعد سلطان وغيرهم.

لقاءات مع المكرمين

ومن خلال الاحتفال التقت «اخبار الخليج» مع عدد من المكرمين. اشادوا جميعهم بهذه اللفتة الكريمة من الدولة ومن جمعية دار الحكمة. وقالوا كنا قد اقنعنا انفسنا بالانزواء بعيدا. وان الجميع قد نسونا ونسوا ادوارنا. ولم يعد لنا مكان في ذاكرة المجتمع البحريني. ولكن اتصالات اعضاء جمعية دار الحكمة بنا انتشلتنا من الغرق في بحور الاحباط واليأس. واعطتنا الامل. وغمرت قلوبنا بالفرحة. وانتعشت معنوياتنا. وقال البعض الاخر صدقنا ان الام امراضنا التي كانت قد تسربت الى اجسادنا قد خفت. ورأينا النور من جديد. وقال البعض الثالث نريد المزيد ونريد بعض الامتيازات والخدمات الخاصة وهذا هو ما نفكر ونعمل من اجله دار الحكمة فعلا من خلال رئيسها صاحب القلب الكبير اللواء الشيخ ابراهيم بن محمد ال خليفة.

قال الاستاذ سعيد طبارة وكيل الوزارة المساعد السابق بوزارة التربية والتعليم ما تم اليوم شيء عظيم. ولكن بصراحة هذا لا يكفي. نريد الخدمات التي توفرها دول العالم للمتقاعدين مثل الامتيازات الخاصة في الخدمات الصحية والاجتماعية وتذاكر السفر والسجلات التجارية وغير ذلك من الخدمات التي تجعلنا نشعر دائما ان المجتمع لا ينسانا ولا يزال يقدر لنا الادوار التي قمنا بها.

■ قال السيد احمد علي العوامي. كان يعمل من قبل في امانة سر مجلس الوزراء احيل على التقاعد منذ ١٠ سنوات وعمل في خدمة الحكومة ٥٥ سنة. وقال كانوا قد نسونا والآن افتكرونا وهذا يجعلني اشعر بالسعادة.

■ خليفة محمد الشاووش. كان يعمل بالكهرباء واحيل على التقاعد منذ ١٣ عاما وعندما سألته كم سنة خدمت الحكومة قال: لا ادري. وقال بارك الله فيهم عندما دعوني للتكريم جعلوني اشعر بأن الدنيا لا يزال فيها خير.

■ خليل ابراهيم محمد نجم. كان يعمل بالاشغال. واحيل الى التقاعد منذ ٢٥ عاما. قال: انا لا اريد شيئا من الدنيا سوى هذا الذي حدث اليوم. لقد اسعدني انني مازلت على البال. وان الدولة تكرمني. هذا شيء كبير اشكر الحكومة وجمعية دار الحكمة عليه كثيرا.

■ حسن محمد علي وكان يعمل سائقا بالبلدية. احيل الى التقاعد منذ ١٢ سنة ويحصل على ١١٥ دينارا شهريا وهو الحد الادنى للمعاش التقاعدي. وهو راض بما قسمه الله له من دخل. ولا يسعده سوى اللفتة الكريمة والكلمة الطيبة.

■ فاطمة علي كانت تعمل فراشة بمستشفى السلمانية. واحيلت الى التقاعد منذ ١٥ سنة. وتحصل على معاش تقاعدي شهري قدره ١١٥ دينارا. وهي تشكر الامير المفدى وسمو رئيس الوزراء وسمو ولي العهد وكل المسئولين الذين يقدمون الخدمات المجانية الصحية وغيرها التي تجعلها تعيش حياة كريمة. «ولا اريد شيئا سوى ان يذكرونا ولا ينسونا».

■ سيد حسن كان يعمل فلاح حدائق في البلدية واحيل للتقاعد بعد خدمة ٤٠ سنة ويحصل على معاش تقاعدي ١١٥ دينارا في الشهر. وعمره ٨٠ سنة. ويقول: انا مرتاح والحمد لله. واشكر جمعية دار الحكمة على هذه اللفتة.

الاحتفال..

وفي بداية الاحتفال الذي قدم له الاستاذ محمد صالح عبدالرزاق عضو مجلس ادارة دار الحكمة قدم الطالب نايف النعيمي ايات من الذكر الحكيم ثم القى وزير العدل والشئون الاسلامية الرئيس الفخري لجمعية دار الحكمة الشيخ عبدالله بن خالد ال خليفة كلمة بالمناسبة فيما يلي نصها:

يسعدني ويشرفني ان اتحدث اليكم في هذا الحفل البهيج الذي تفضل صاحب السمو الشيخ خليفة بن سلمان ال خليفة رئيس مجلس الوزراء برعايته فله منا جزيل الشكر على هذه الرعاية التي نقدرها كل التقدير.

ايها الحفل الكريم

الاسلام دين العمل وليس دين الكسل قرن العمل بالايمان فقال جل من قائل ﴿ الذين امنوا وعملوا الصالحات إنا لا نضيع اجر من احسن عملا ﴾

وقال سبحانه وتعالى ﴿ وقل اعملوا فسيرى الله عملكم ورسوله والمؤمنون وستردون الى عالم الغيب والشهادة فينبئكم بما كنتم تعملون ﴾

حض الاسلام المسلمين على العمل الصالح وحض على اتقان العمل. والعمل ليس المراد به فقط العبادات من صلاة وزكاة وصيام وحج بل كل عمل صالح يقدمه الفرد لصالح المجتمع والانسانية في جيله وعصره الذي يعيش فيه او للاجيال القادمة كعمل الطب والهندسة والزراعة والتجارة والصناعة والتعليم والعمل اليدوي وكل عمل يقوم به الانسان ويعود نفعه على الاخرين وليس العمل مقصورا على الرجال دون النساء بل الكل مكلف بالعمل حسب مجال عمله. قال الله سبحانه وتعالى ﴿ من عمل صالحا من ذكر او انثى وهو مؤمن فلنحيينه حياة طيبة ولنجزينهم اجرهم باحسن ما كانوا يعملون ﴾

انها لسنة كريمة تلك التي استنها اخواننا في دار الحكمة بتكريم نخبة من الرجال العاملين والذين لهم حق علينا وواجب علينا اكرامهم فهم اخوة لنا قدموا للوطن اعمالا جليلة ساهموا بها في بناء الوطن وتطويره واننا اذ نؤدي واجب التكريم لهم نشد على ايديهم ونقول لهم لا تتقاعدوا عن العمل بل عليكم بالعمل ايضا على قدر طاقتكم حتى نهاية العمر

وقد حض رسولنا الاعظم محمد ﷺ على العمل فقال: (ما اكل احد طعاما قط خيرا من ان ياكل من عمل يده) وقال عليه الصلاة والسلام (ان قامت الساعة وفي يد احدكم فسيلة فان استطاع ان يغرسها فليغرسها). وقال ﷺ (من بات كالا من عمل يده بات مغفورا له) وعندما راى يدا لاحد الصحابة وبها اثر العمل قال هذه يحبها الله ورسوله

وفي الختام ايها السادة والسيدات اشكر الاخوة الذين اسهموا وساعدوا وعملوا على قيام هذا الحفل

وانني بهذه المناسبة ابتهل الى الله ان يحفظ اميرنا المحبوب الشيخ عيسى بن سلمان ال خليفة وصاحب السمو الشيخ خليفة بن سلمان ال خليفة رئيس الوزراء الموقر وصاحب السمو الشيخ حمد بن عيسى ال خليفة ولي العهد القائد العام لقوة دفاع البحرين. وان يحفظ البحرين حكومة وشعبا من كل مكروه وان يمدهم بتوفيقه وعونه ونصره. انه سميع مجيب

● اللواء الشيخ ابراهيم بن محمد ال خليفة اثناء القاء الكلمة

● السيد علي تقي يلقي كلمة المكرمين

كلمة رئيس جمعية دار الحكمة

ثم القى اللواء الشيخ ابراهيم بن محمد ال خليفة وكيل وزارة الداخلية رئيس جمعية دار الحكمة كلمة قال فيها:

يسعدني ان التقي بكم في احتفال تكريم موظفي مختلف مؤسسات الدولة والمؤسسات الوطنية المتقاعدين والذي يتزامن واحتفالات البلاد بالعيد الوطني المجيد وكم هو تعبير صادق عن ترابط المجتمع البحريني واعتزاز الدولة والمسئولين بالخدمات والجهود التي قام ويقوم بها كافة ابناء هذا الوطن الغالي وانه لشرف عظيم لي ان اشارك في تكريم اخوة واخوات لنا قضوا جل عمرهم في بناء مرافق البلاد ومؤسساته الوطنية ووضعوا اللبنة الاساسية في بناء الدولة الحديثة في ظروف اقتصادية متواضعة وامكانات تصنيعية محدودة

لقد كان لتوجهات ودعم قادة البلاد حفظهم الله وعملكم المتواصل والدؤوب وتفانيكم في تقديم كل ما ينفع المواطنين من خدمات ثمرة الاثر الاساسي في تاسيس دولة ذات اقتصاد متين وصناعة متطورة ومجتمع قوي وتكوين مؤسسات البلاد وتنظيم اداراتها وحماية مقومات الاعمار وكل ما اسهم في ازدهار المجتمع او احتاجته البلاد في ذلك الزمان الصعب وحتى يوم تقاعدكم لقد كان حبكم وتفانيكم للعمل هو الرصيد الاكبر الذي حقق النجاح والتقدم والازدهار الماثل امامنا اليوم

وقد كان ذلك كافيا ليكون دافعا قويا لانبثاق فكرة التكريم الذي نهدف الى ارساء سنته الحميدة ليقام سنويا احتفاء واعتزازا بخدماتكم الجليلة

ان نظرة سريعة لاوضاع المتقاعدين ترشدنا الى انه من الضروري بمكان دراسة مستويات الاجور لفئات المتقاعدين على النظام التقاعدي السابق اضافة الى تهيئة مراكز الترفيه والاهتمام بالمتقاعدين على مستوى البلاد وتوجيه الاسر لمزيد من الاهتمام وتوفير المناخ المناسب لاحتضان المتقاعدين. وان اجتماعنا اليوم للاحتفاء بالمكرمين فضلا عن كونه تقديرا واعترافا بهم فانه بداية الطريق لمزيد من الاهتمام باوضاع المتقاعدين في مختلف قطاعات الدولة والعمل على رعاية شئونهم وتطوير اوضاعهم المعيشية وتحسين اجوائهم الاجتماعية ورعاية شئونهم الصحية حيث وضعت جمعية دار الحكمة البحرينية هذه الاهداف نصب اعينها وان شاء الله سوف نوفق لتحقيقها بدعم وتوجيهات من قيادتنا الكريمة وعلى راسها سيدي صاحب السمو الشيخ عيسى بن سلمان ال خليفة امير البلاد المفدى ودعم سيدي صاحب السمو رئيس الوزراء الموقر ومؤازرة سيدي صاحب السمو ولي العهد الامين القائد العام لقوة دفاع البحرين وفي الوقت الذي اتقدم باسمي ونيابة عن اعضاء مجلس الادارة بالاشادة والتقدير الكبيرين لسعادة وزير المالية رئيس مجلس ادارة الهيئة العامة لصندوق التقاعد والسيد المدير العام على تعاونهما واسهامهما الدفع في انجاح جهود جمعيتنا الفتية لتحقيق اهدافها المرجوة ومن على هذا المنبر اناشد المؤسسات الرسمية والشركات للاعداد المستقبل لمن سوف يتقاعدون في السنوات المقبلة بالتنسيق مع الجهات المعنية في وزارة العمل وجمعية دار الحكمة وهيئتي التقاعد والتامينات وخلق اطار من الارتباط الاجتماعي بينها وبين المتقاعدين كما يسعدني ان اعلن على حضراتكم بان الجمعية قد اعدت استمارة العضوية وانها تعلن عن فتح باب القبول لكل من يرغب من مواطني البلاد الكرام سواء من العاملين ام اصحاب العمال

كلمة المكرمين

وبالنيابة عن المكرمين القى السيد علي تقي وهو مدرس سابق بوزارة التربية كلمة قال فيها:

يشرفني اصالة عن نفسي ونيابة عن زملائي المتقاعدين وزميلاتي المتقاعدات ان ارفع الى مقام صاحب السمو الشيخ خليفة بن سلمان ال خليفة رئيس الوزراء الموقر خالص التقدير وعظيم الامتنان على تفضله برعايته الكريمة لهذا الحفل الذي

[البقية ص ٦]

مستشفى الدكتور محمد فخري
بالخبر
خبرة أربعين عاما
يعلن للجمهور الكريم عن زيارة
البروفيسور الأمريكي
الدكتور/ عصام عوض
استشاري وأستاذ الروماتيزم والطب الطبيعي بجامعة مينسوتا الأمريكية رئيس الاتحاد الأمريكي للتاهيل الطبي رئيس تحرير المجلة الأمريكية لأطباء الروماتيزم والطب الطبيعي
وسيقوم البروفيسور بمناظرة مرضى:
ـ أمراض الرقبة وأسفل الظهر والعمود الفقري.
ـ آلام المفاصل الحادة والمزمنة وحالات تيبس مفصل الكتف والركبة.
ـ علاج حالات الشلل التشنجي عند الكبار والاطفال، وحالات الشلل النصفي وعدم القدرة على فرد الأطراف، بطرق حديثة خاصة.
ـ تاهيل حالات إصابات الطرق والملاعب.
وسوف يبدأ البروفيسور تشغيل جهاز حديث أمريكي لفحص العضلات والاعصاب.
ويتم تحضير الحالات بمعرفة الدكتور/ محمد كامل أستاذ واستشاري أمراض الروماتيزم والطب الطبيعي بالمستشفى، وزميل كلية الروماتيزم الأمريكية.
وذلك اعتبارا من السبت ٢٣ ديسمبر ١٩٩٥م
للحجز يرجى الاتصال على هاتف رقم:
٨٦٤١٩٦٠ / ٨٩٥٤٩٦٠ تحويلة (٢٩٩)
فاكس رقم: ٨٦٤١١٠٧